

AIZSARDZĪBAS JUMTIŅA SHĒMA

Aizsardzības jumtiņa

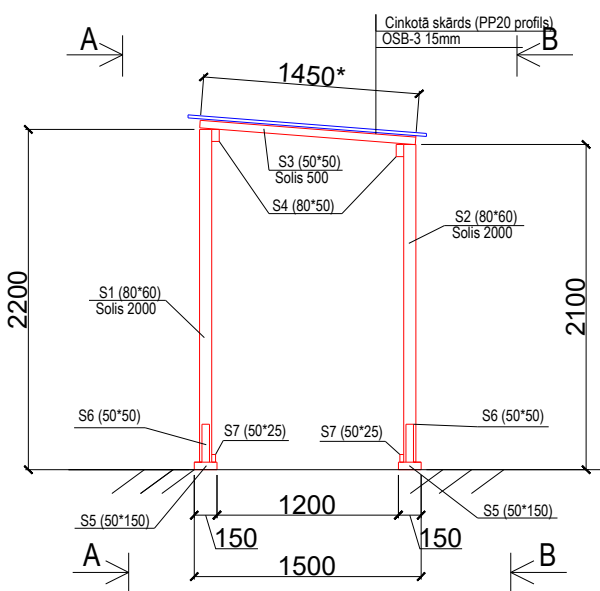

Griezums A-A

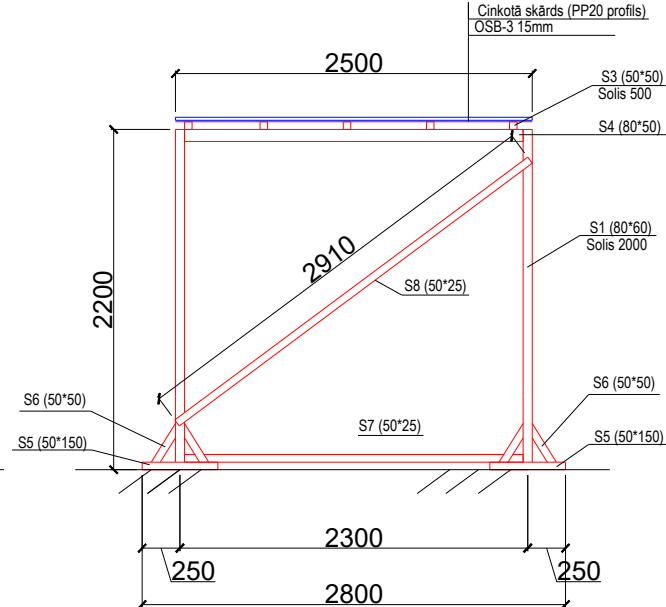

Griezuma B-B

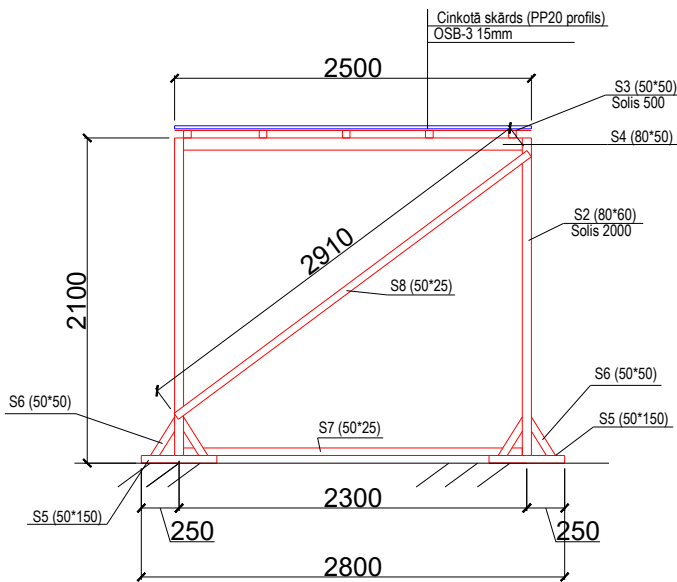

Mezgli A

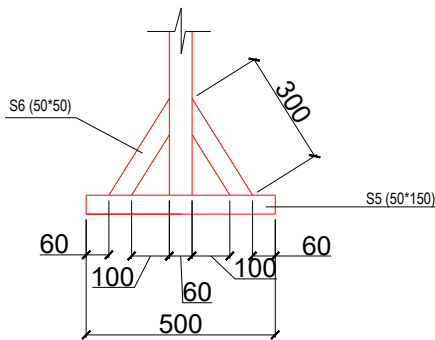

Darba aizsardzības inventāra stenda shēma



PIEZĪMES

- Doto lapu apskatīt ar DOP projekta lapām un DOP sadaļas skaidrojošo aprakstu.
- Visi izmēri doti milimetros.
- Aizsardzības jumtiņu konstrukcija aprēķināta saskaņā ar LVS EN 1991-1-1, LVS EN 1995-1-1 uz sniega slodzi Daugavpils pilsētai un uz krītošo priekšmetu ar masu līdz 2,0kg.
- Jumtiņa konstrukcijas savienošanai izmantot naglas vai pašgriezējskrūves ar vai bez nagla plāksnēm, stiprinājuma elementiem jāatbilst ES standartiem un prasībām.
- Visus izmērus precizēt un vietas.
- Aļļauts izmantot citu aizsardzības jumtiņu konstrukciju, iepriekš izstrādājot konstruktīvos rasējumus un saskaņot tos ar Pasūtītāju (SIA "DDZKSU")
- Darba aizsardzības stenda shēma parādīta ka piemērs, bet var izmantota cita stenda konfigurācija.

MATERIĀLU SPECIFIKĀCIJA

Poz.	Standarts	Stiprības klase	Nosaukums	Gab.	Garums, m		Garums, m	
					Vienam el.	Kopā el.	Vienam el.	Kopā el.
AIZSARDZĪBAS JUMTIŅŠ (SPEC. VIENAM GAB.)								
S1	LVS EN 14081-1	C22	Koka brusa 80*60	2	2,2	4,4	0,011	0,022
S2	LVS EN 14081-1	C22	Koka brusa 80*60	2	2,1	4,2	0,01	0,02
S3	LVS EN 14081-1	C22	Koka brusa 50*50	6	1,45	8,7	0,004	0,025
S4	LVS EN 14081-1	C22	Koka brusa 80*50	2	2,4	4,8	0,01	0,02
S5	LVS EN 14081-1	C14-C22	Koka brusa 50*150	4	0,5	2	0,004	0,016
S6	LVS EN 14081-1	C14-C22	Koka brusa 50*50	8	0,3	2,4	0,001	0,008
S7	LVS EN 14081-1	C14-C22	Koka brusa 50*25	2	2,4	4,8	0,003	0,006
S8	LVS EN 14081-1	C14-C22	Koka brusa 50*25	2	3,0	6,0	0,004	0,008
			KOPĀ					0,125
	LVS EN 300		OSB b=15mm	3,45m ²				
	LVS EN 14783		PP 20 skārda profils 0,5mm	3,45m ²				

		SIA "MILLAR" Reģistrācijas Nr. 41503086660 18.novembra iela 321, Daugavpils Tālr.: (+371) 26400692 e-pasts: millar.birojs@inbox.lv Būvkomersanta reģ.Nr. 15467
PASŪTĪTĀJS:		SIA "Daugavpils dzīvokļu un komunālās saimniecības uzņēmums" Reģistrācijas Nr. 41503002485 Liepājas iela 21, Daugavpils, LV-5417
OBJEKTS:		Daudzdzīvokļu dzīvojamās mājas Kandavas ielā 23, Daugavpilī, bēniņu pārseguma siltināšana
ADRESE:		Kandavas iela 23, Daugavpils
KADASTRA NR.:		0500 001 0432 001
RASĒJUMS:		AIZSARDZĪBAS JUMTIŅA SHĒMA
IZSTRĀDĀJA:		MĒROGS: B/M
BŪVPR.VAD. BŪVPR.DAĻAS VAD. ARHITEKTS		PASŪT.NR.:
		STAD.:
IZSTRĀDĀJA:		MARK.: DOP-02
		LAPA NR.: 2
DATUMS:		LAPA SK.: 2